

COMUNE DI CASTEL SAN PIETRO TERME
Provincia di Bologna

Deliberazione n. **137**

COPIA

Cat. 2 Cl. 15 Fasc. 1

Prot. n. 0018566 del 11/09/2014 /Cg

VERBALE DI DELIBERAZIONE DELLA GIUNTA COMUNALE

OGGETTO: DELIMITAZIONE TERRITORIALE DELLE CONSULTE TERRITORIALI:
AGGIORNAMENTO DELIBERAZIONE GC N. 177 DEL 1.12.2009

L'anno DUEMILAQUATTORDICI il giorno 28 (VENTOTTO) del mese di AGOSTO, alle ore 17,00 nella Casa Comunale, convocata dal Sindaco, si è riunita la Giunta Comunale, con l'intervento dei Signori:

1)	Tinti Fausto	Sindaco	Presente
2)	Baldazzi Cristina	Vice Sindaco	Presente
3)	Muzzarelli Anna Rita	Assessore	Presente
4)	Cenni Tomas	Assessore	Presente
5)	Farolfi Francesca	Assessore	Presente
6)	Dondi Fabrizio	Assessore	Presente

Partecipa alla seduta il Segretario Generale, D.ssa Cinzia Giacometti.

Il Presidente, Sindaco FAUSTO TINTI, dopo avere constatato il numero legale degli intervenuti, dichiara aperta la seduta e invita la Giunta a trattare l'argomento in oggetto.

OGGETTO: DELIMITAZIONE TERRITORIALE DELLE CONSULTE TERRITORIALI:
AGGIORNAMENTO DELIBERAZIONE GC N. 177 DEL 1.12.2009.

LA GIUNTA COMUNALE

PREMESSO che con deliberazione G.C. n. 128 del 22.9.2009, come modificata con deliberazione GC n. 177 del 1.12.2009, si è proceduto ad approvare la delimitazione territoriale delle Consulte Territoriali, onde consentire lo svolgimento delle prime elezioni degli organi precitati

CONSIDERATO il 25 maggio 2014 si sono svolte le Elezioni Comunali e che il 10 giugno 2014, giorno dell'insediamento del Consiglio Comunale, è la data dalla quale, ai sensi dell'art. 9 del Regolamento comunale delle Consulte Territoriali, decorre il termine di sei mesi per lo svolgimento delle elezioni dei Consigli delle Consulte medesime;

CONSIDERATO che dopo lo svolgimento delle elezioni delle Consulte Territoriali afferenti il precedente mandato, sono stati adottati alcuni atti (riferimento deliberazioni GC n. 165 del 9.12.2013, GC n. 171 del 24.10.2011, GC n. 43 del 8.3.2011) che vanno ad incidere sull'elenco delle strade diviso per Consulte che era allegato da ultimo alla deliberazione GC n. 177 del 1.12.2009;

RITENUTO pertanto necessario aggiornare il suddetto elenco, dando atto che la cartografia del territorio comunale all'uopo predisposta dagli uffici comunali riportante i confini delle Consulte stesse non è tuttavia mutata;

VISTO il vigente Regolamento sulle Consulte Territoriali;

ACQUISITO il parere favorevole in merito alla regolarità tecnica espresso dal Segretario Generale ai sensi dell'art. 49 – comma 1 del D.Lgs. 267/2000 e ss.mm. ed ii. e dato atto che il presente atto non comporta riflessi sulla situazione economica-finanziaria o sul patrimonio dell'Ente, come da allegato;

Con voti favorevoli unanimi espressi nei modi e nelle forme di legge;

DELIBERA

Per le motivazioni espresse in premessa,

- 1) aggiornare l'elenco delle strade diviso per Consulte allegato da ultimo alla deliberazione GC n. 177 del 1.12.2009, così come risultante **dall'allegato A) alla presente deliberazione** per costituirne parte integrante e sostanziale;
- 2) dare atto che i confini delle Consulte Territoriali non sono mutati e pertanto la cartografia del territorio comunale all'uopo predisposta dagli uffici comunali rimane la medesima allegata alla deliberazione GC n. 177 del 1.12.2009 e che, per praticità di consultazione, si riallega anche alla presente deliberazione;
- 3) incaricare il Servizio Affari Generali della pubblicizzazione dell'elenco di cui al precedente punto n. 1) con inserimento sul sito internet comunale e comunicati stampa in occasione dello svolgimento del procedimento elettorale per l'elezione delle Consulte.

Indi,

LA GIUNTA COMUNALE

Con voti favorevoli unanimi espressi nei modi e nelle forme di legge;

DELIBERA

di dichiarare la presente deliberazione immediatamente eseguibile ai sensi dell'art.134 - 4 comma del D. Lgs. n.267/2000.



CITTA' DI CASTEL SAN PIETRO TERME
Area Servizi Amministrativi
Servizio Affari Generali
U.O. Segreteria

PROPOSTA DI DELIBERAZIONE DELLA GIUNTA COMUNALE

Oggetto: Delimitazione territoriale delle Consulte Territoriali: aggiornamento deliberazione GC n. 177 del 1.12.2009.

PARERE DI REGOLARITA' TECNICA

ai sensi dell'art. 49 del D.Lgs. 18 agosto 2000, n. 267 e ss.mm. ed ii.

(X) Si esprime parere favorevole sulla regolarità tecnica della proposta di deliberazione in oggetto.

(X) La proposta di deliberazione in oggetto non comporta riflessi diretti o indiretti sulla situazione economico-finanziaria o sul patrimonio dell'Ente.

Castel San Pietro Terme, li 6/8/2014

Il Segretario Generale
Dott.ssa Cinzia Giacometti

PARERE DI REGOLARITA' CONTABILE

ai sensi dell'art. 49 del D.Lgs. 18 agosto 2000, n. 267 e ss.mm. ed ii.

() Si esprime parere favorevole sulla regolarità contabile della proposta di deliberazione in oggetto.

Castel San Pietro Terme, li

Il Responsabile finanziario

LE VIE DELLE CONSULTE

ALLEGATO A)

CAPOLUOGO:

Largo Robert Baden-Powell	Via Bernarda	Via F. Gioia	Via Palestro
P.za Papa Giovanni XXIII	Via Braglia	Via G. Amendola	Via P. Togliatti
Piazza Thien An Men	Via C. A. Dalla Chiesa	Via G. Leopardi	Via Paniga
Piazza Acquaderni	Via Ca' Priva	Via G. Marconi	Via Pellizzara
Piazza De' Poeti	Via Caduti di Cefalonia	Via G. Mazzini	Via Petrarca
Piazza Galileo Galilei	Via Castel fidardo	Via G. Saragat	Via Picchio
Piazza Galvani	Via Cavour	Via G. Ferraris	Via P. Inviti
Piazza Garibaldi	Via Chiusa	Via G. Matteotti	Via Pulicari
Piazza Martiri Partigiani	Via C. Tomba	Via G. Piana	Via R. Gurrieri
Piazza XX Settembre	Via Colombarina	Via G. Pastore	Via Ramazzotti
Piazzale Costa	Via C. Marchesi	Via G. Di Vittorio	Via R. Tosi
Piazzale Dante	Via Corlo	Via G. Tanari nn. pari: da 0 a 5586/c dispari: da 1 a 6551/z	Via Riniera
Piazzale Vittorio Veneto	Via Cova	Via G. Verdi	Via R. Morandi
Senza fissa dimora	Via Croce Conta	Via Gramsci	Via R. Grieco
Via E. Torricelli	Via Decumano	Via Granara	Via S. Allende
Via A. Manzoni	Via Dei Mille	Via G. Oberdan	Via S. Carlo nn. pari: da 0 a 2190/b dispari: da 1 a 2441/z
Via A. Moro	Via Del Comune	Via G. Miglioli	Via S. Francesco
Via A. Spinelli	Via Del Partigiano	Via I Maggio	Via S. Martino
Via A. Grandi	Via Del Risorgimento	Via J. F. Kennedy	Via S. Pietro
Via A. De Gasperi	Via Della Repubblica	Via L. Zamenhof	Via Scania
Via A. Fleming	Via Della Resistenza	Via Liano nn. pari: da 2552 a 99998/z dispari: da 2525 a 99999/z	Via S. Pellico
Via A. Oriani	Via Don Minzoni	Via M. K. Gandhi	Via Teresa di Calcutta
Via A. Meucci	Via E. Berlinguer	Via Madonnina	Via Tiziano
Via A. Pacinotti	Via Emilia Levante	Via Martin Luther King	Via T. Edison
Via Archimede	Via Emilia Ponente nn. pari: da 0 a 1322/a dispari: da 0 a 1331/z	Via Mascarelle	Via Trucca
Via A. Righi	Via E. Fermi	Via Mentana	Via U. La Malfa
Via Avogadro	Via E. Curiel	Via N. Machiavelli	Via Ugo Bassi
Via B. Zaccagnini	Via F.lli Cervi	Via O. Samacchini	Via U. Foscolo
Via Bentivoglio		Via P. Nenni	

Via Viara <i>nn pari: da 0 a 4082/b dispari da 1 a 3671/b</i>	<i>Viale Albertazzi</i>	<i>Viale Roma</i>	<i>Vicolo Caselle</i>
<i>Via Volta</i>	<i>Viale Degli Artisti</i>	<i>Viale Terme</i>	<i>Vicolo Malvezzi</i>
<i>Via Volturmo</i>	<i>Viale G. Carducci</i>	<i>Viale XVII Aprile</i>	
Via Giovanni Falcone	Via Paolo Borsellino	Via Rosario Livatino	Via Antonino Caponnetto

MOLINO NUOVO:

<i>Via Del Molino</i>	Via G. Tanari <i>nn. pari da 8140 a 8140 dispari da 7101 a 7795/z</i>	Via Montecerere <i>nn. pari da 0 a 4478 dispari da 1 a 6183/z</i>	Via Viara <i>nn. pari: da 4880 a 99998/z dispari: da 4083 a 99999/z</i>
<i>Via Destra Sillaro</i>	<i>Via Rio Acquabona</i>		

GALLO:

<i>Via Conventino</i>	<i>Via Fornacetta</i>	<i>via Malvezza</i>	<i>Via Scorticheto</i>
Via Emilia Ponente <i>nn. pari: da 1820 a 3680/z dispari: da 1683 a 4267/z</i>	<i>Via Gaiianetta</i>	Via Mori <i>nn. pari: da 0 a 1250/z dispari da 1 a 2035/z</i>	<i>Via Stanzano</i>
Via Ercolana <i>nn. pari: da 0 a 1734/z dispari: da 1 a 1421/z</i>	Via Liano <i>nn. pari: da 0 a 2164/z dispari: da 0 a 1921/z</i>	Via S. Biagio <i>nn. pari: da 0 a 790/z dispari: da 1 a 791/z</i>	

VARIGNANA-PALESIO-MONTECALDERARO:

<i>Piazza IV Novembre</i>	<i>Via Cà Venturoli</i>	Via Montecalderaro	<i>Via Varignana</i>
<i>Piazza Nazario Sauro</i>	<i>Via Cesare Battisti</i>	<i>Via Pavarella</i>	Via Villalunga <i>nn. pari: da 1672 a 99998/z dispari: da 1571 a 99999/z</i>
<i>Piazza San Lorenzo</i>	<i>Via Della Torre</i>	Via San Giorgio <i>nn. pari: da 1666 a 99998/z dispari: da 1597 a 99999/z</i>	<i>Via Vittorio Alfieri</i>
<i>Via Bartolomeo da Varignana</i>	<i>Via D. De' Jani</i>	<i>Via Sant'Agostino</i>	Via G. Tanari <i>nn. pari da 9428 a 99998/z dispari da 8905 a 99999/z</i>
<i>Via Ca' Masino</i>	<i>Via Giacomo da Varignana</i>	<i>Via Val Quaderna</i>	Via Montecerere <i>nn. pari da 8220 a 99998/z dispari da 6641 a 99999/z</i>
Via Goffredo Mameli			

OSTERIA GRANDE:

<i>Via Abruzzo</i>	<i>Via Friuli</i>	<i>Via M. Montessori</i>	<i>Via San Giovanni nn. pari: da 0 a 3000/z dispari: da 1 a 2679/z</i>
<i>Via Alberto Bassi</i>	<i>Via G. Rodari</i>	<i>Via M. Curie</i>	<i>Via Sardegna</i>
<i>Via Anna Frank</i>	<i>Via G. Ruggi</i>	<i>Via M. Martelli</i>	<i>Via Secondo Grassi</i>
<i>Via Anna Magnani</i>	<i>Via G. Deledda</i>	<i>Via Molino Scarselli</i>	<i>Via Sicilia</i>
<i>Via Bastiana nn. pari: da 0 a 1950/z dispari: da 0 a 1855/z</i>	<i>Via G. Serotti</i>	<i>Via Molise</i>	<i>Via Toscana</i>
<i>Via C. Collodi</i>	<i>Via I. Bandiera</i>	<i>Via Piemonte</i>	<i>Via Umbria</i>
<i>Via Calabria</i>	<i>Via Lazio</i>	<i>Via Pilastrino</i>	<i>Via Veneto</i>
<i>Via Campania</i>	<i>Via Liguria</i>	<i>Via Puglie</i>	<i>Via Villalunga nn. pari: da 0 a 1108/z dispari da 1 a 899/z</i>
<i>Via Claterna</i>	<i>Via Lombardia</i>	<i>Via Rosa Luxemburg</i>	<i>Via D. Bernardi</i>
<i>Via Emilia Ponente nn. pari: da 4500 a 99998/z dispari: da 4515 a 99999/z</i>	<i>Via Marche</i>	<i>Via San Giorgio nn. pari da 0 a 1400/b dispari: da 1 a 1477/b</i>	<i>Via D. Broccoli</i>

POGGIO-GAIANA:

<i>Via Bastiana nn. pari: da 2214 a 99998/z dispari: da 2173 a 99999/z</i>	<i>Via Don Luciano Sarti</i>	<i>Via Maestri del Lavoro</i>	<i>Via S. Carlo nn. pari: da 2600 a 99998/z dispari: da 2451 a 99999/z</i>
<i>Via Biancafarina</i>	<i>Via Ercolana nn. pari: da 2480 a 99998/z dispari: da 2495 a 99999/z</i>	<i>Via Mori nn. pari: da 2300 a 99998/z dispari da 2037 a 99999/z</i>	<i>Via San Giovanni nn. pari: da 4214 a 99998/z dispari: da 3829 a 99999/z</i>
<i>Via Ca' Bianca</i>	<i>Via G. Golini</i>	<i>Via N. Salieri</i>	<i>Via Sant'Angelo</i>
<i>Via Cappellazzo</i>	<i>Via G. Passatempi</i>	<i>Via Poggio</i>	<i>Via Stradelli Guelfi</i>
<i>Via Cartara</i>	<i>Via H. Ford</i>	<i>Via Sabbionara</i>	
<i>Via Degli Artigiani</i>	<i>Via Legnana</i>	<i>Via S. Biagio nn. pari: da 934 a 99998/z dispari: da 1063 a 99999/z</i>	

Allegato B)

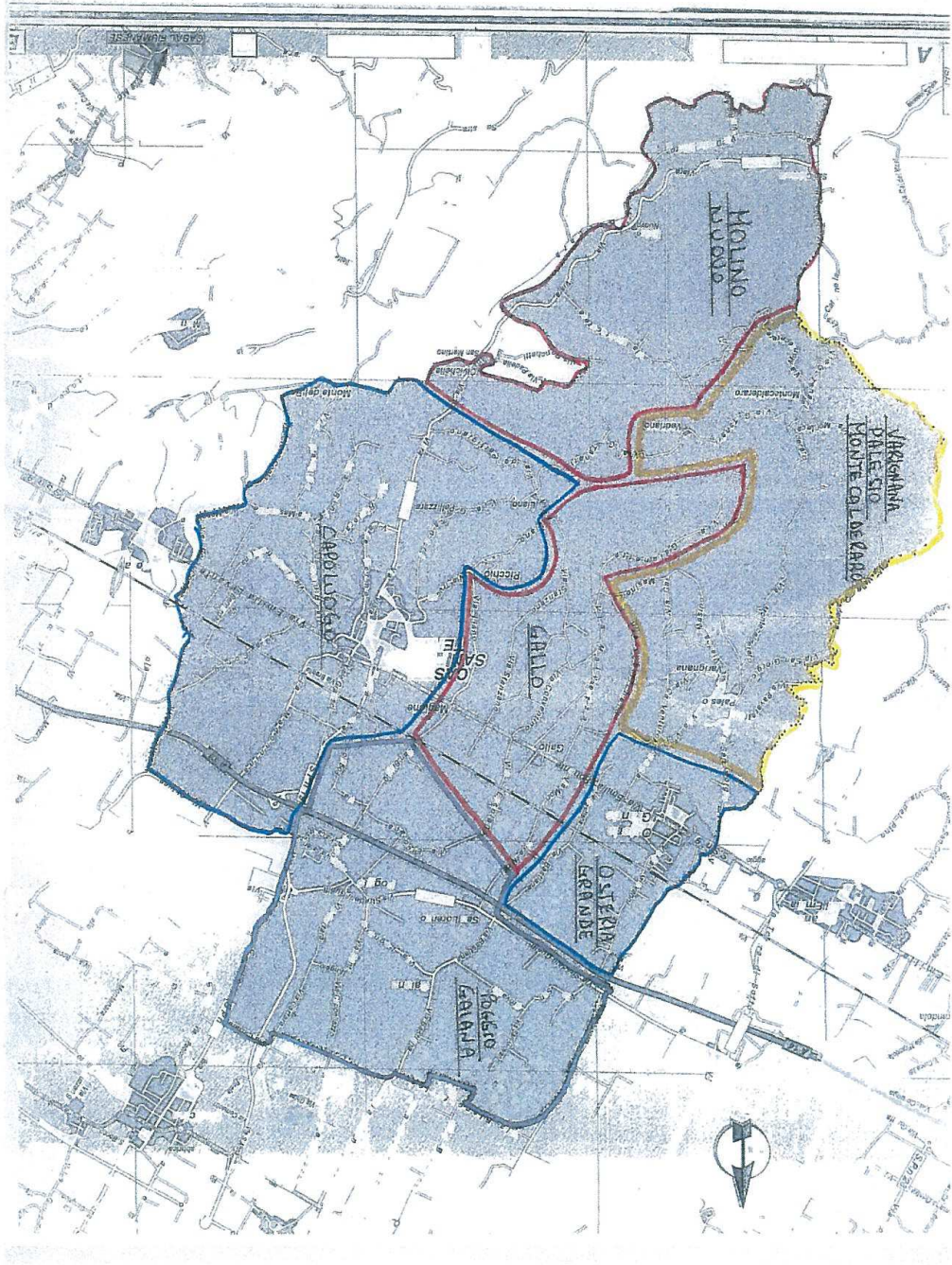

COPIA

Letto, approvato e sottoscritto

Il Presidente

F.to Fausto Tinti

Il Segretario Generale

F.to d.ssa Cinzia Giacometti

ATTESTATO DI PUBBLICAZIONE

Si attesta che copia della deliberazione viene pubblicata all'Albo Pretorio di questo Comune per 15 giorni consecutivi ai sensi dell'art. 124 – comma 1 del D.Lgs 18/08/2000 n. 267 a partire dal 11/09/2014

La presente copia è conforme all'originale.

Li, 11/09/2014

p. Resp. Affari Istituzionali

F.to Claudia Chiusoli

ESECUTIVITA'

La presente deliberazione, trascorsi 10 giorni dalla data di pubblicazione, è diventata esecutiva ai sensi dell'art. 134 – comma 3 del D.Lgs. 18/8/2000 n. 267 il _____ .

Il Funzionario
